Bonjour,

Je propose une collaboration avec faible rétrocession ou sous location du bureau, dans un cabinet libéral de deux bureaux, situé à Duclair à 20 min de Rouen, 76, Seine Maritime, Normandie

dans une Maison de Santé toute neuve avec 6 médecins généralistes, un dentiste, 5 kinés, 2 podologues, une psychologue et 8 infirmiers.

Une SISA va bientôt se constituer pour favoriser le travail en équipe.

Il est situé juste à côté d'un Ehpad, avec l'arrêt de la ligne 30 de Rouen à une minute à pied.

Un bureau indépendant et une cuisine sont à disposition.

La patientèle est agréable et les pathologies variées.

Les jeunes diplômé(e)s sont les bienvenu(e)s. Une pause commune au déjeuner peut être l'occasion d'échanger et partager nos expériences, si le coeur vous en dit!

Un parc et des espaces verts autour permettent de faire nos séances avec le chant des oiseaux tout au long de la journée en été. Le cabinet reste à une température agréable pendant les journées de forte chaleur.

Les commerces sont à 5 minutes à pied (Poste, boulangerie, supermarché).

Une association sera possible ultérieurement, si vous le souhaitez..

Vous pouvez me contacter au 06.23.54.38.66.

Au plaisir de vous accueillir.

Marie-Claire Hébert

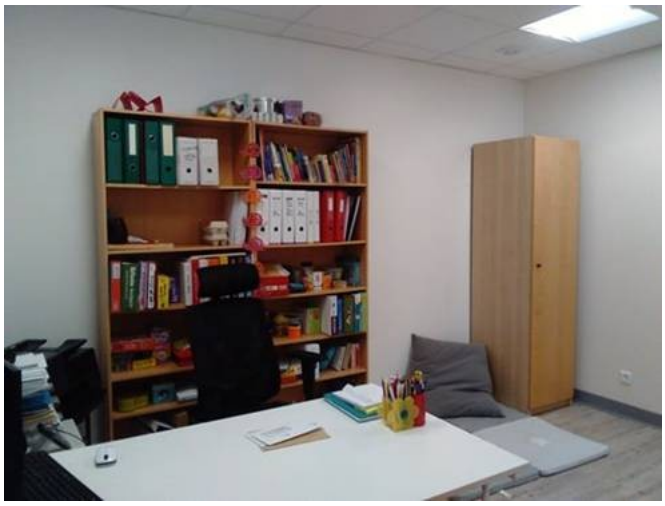

Bien cordialement.

Marie-Claire Hébert

ORTHOPHONISTE

Maison de Santé

188 Chemin Clarin Mustad

76480 Duclair

02 35 33 60 08